

# PLANIMETRIA di EMERGENZA

ISTITUTO ALBERGHIERO STATALE "P. ARTUSI"

Sede Centrale via Tarlombani 7 - Riolo Terme

## PIANO PRIMO

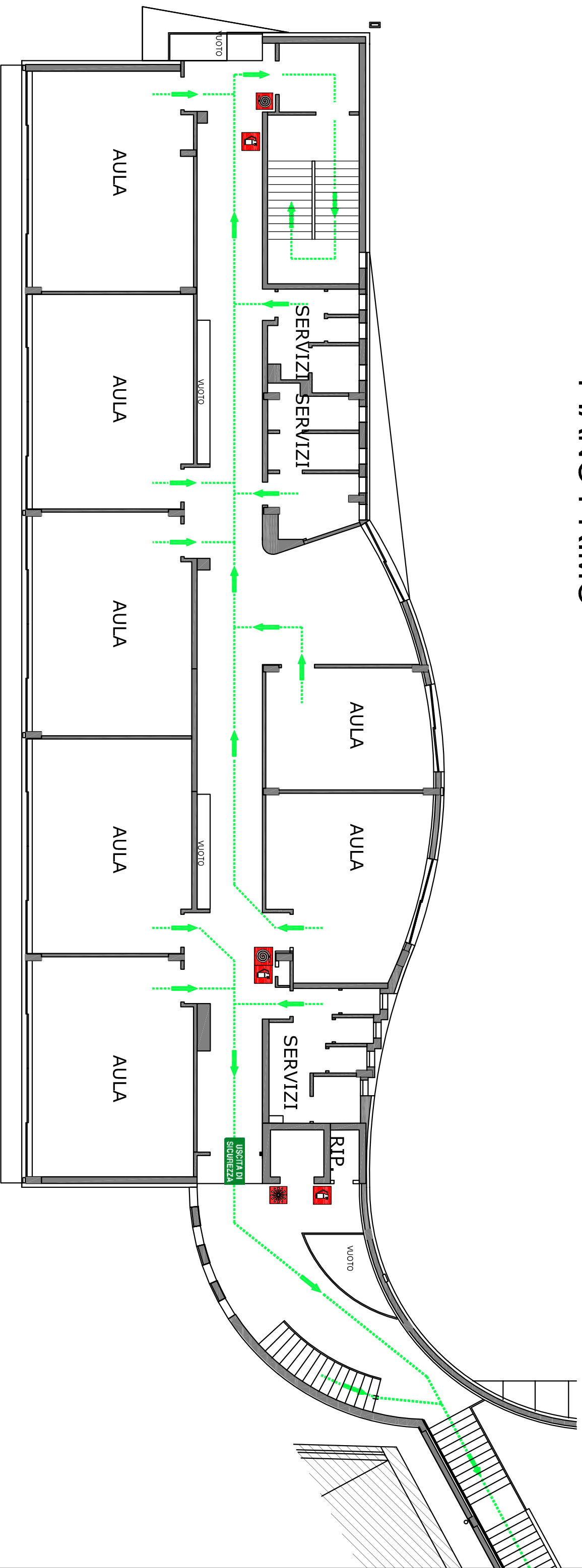

# PLANIMETRIA di EMERGENZA

ISTITUTO ALBERGHIERO STATALE "P. ARTUSI"

Sede Centrale via Tarlombani 7 - Riolo Terme

## PIANO PRIMO

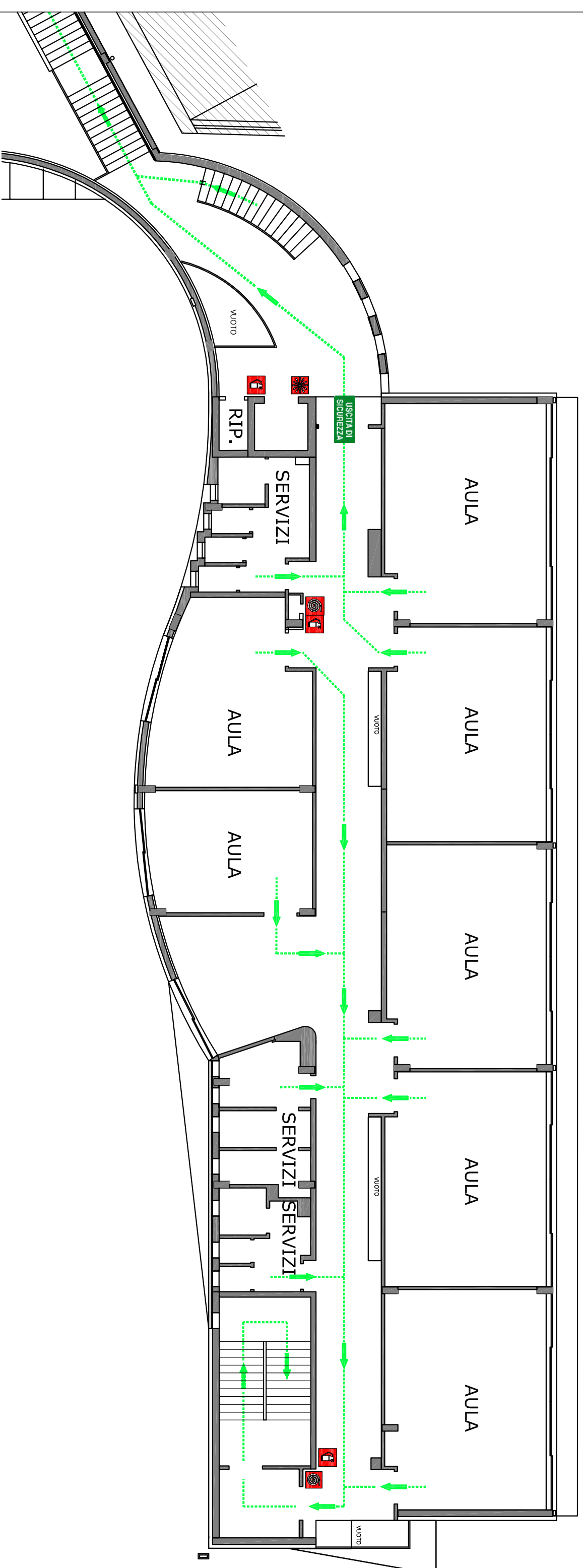

# PLANIMETRIA di EMERGENZA

ISTITUTO ALBERGHIERO STATALE "P. ARTUSI"

Sede Centrale via Tarlombani 7 - Riolo Terme

## PIANO TERRA

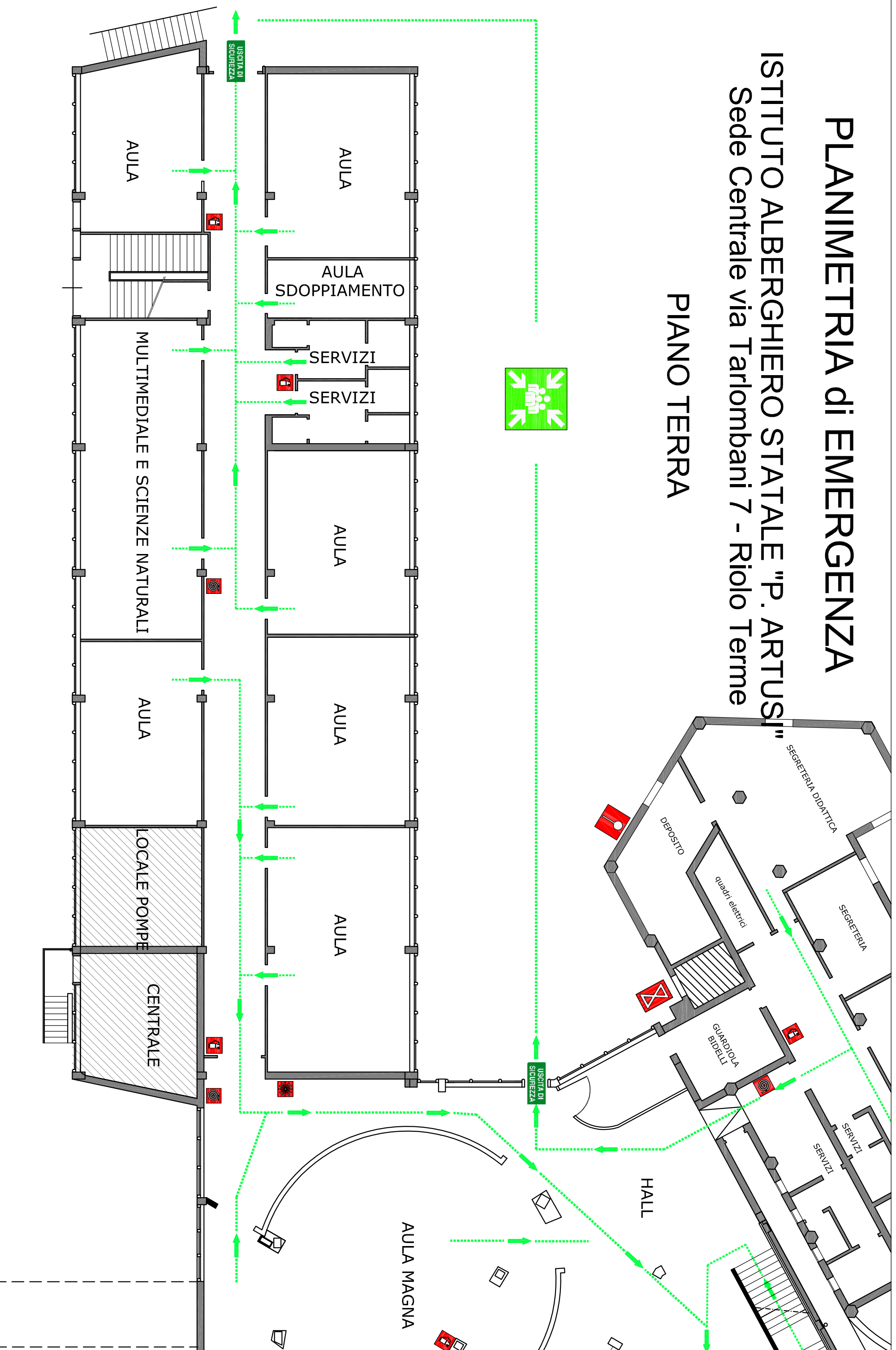

# PLANIMETRIA di EMERGENZA

ISTITUTO ALBERGHIERO STATALE "P. ARTUSI"

Sede Centrale via Tarlombani 7 - Riolo Terme

## PIANO TERRA

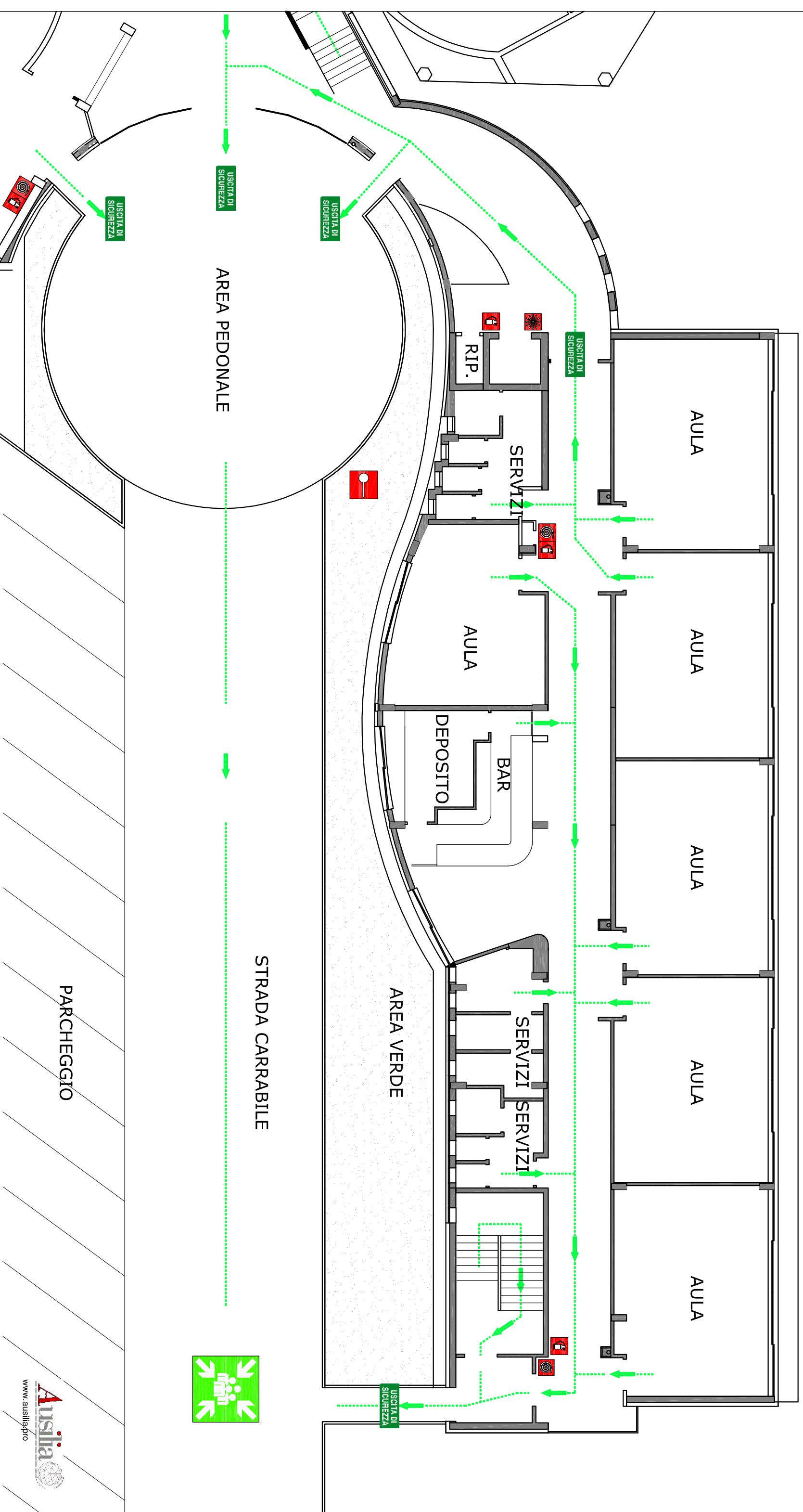

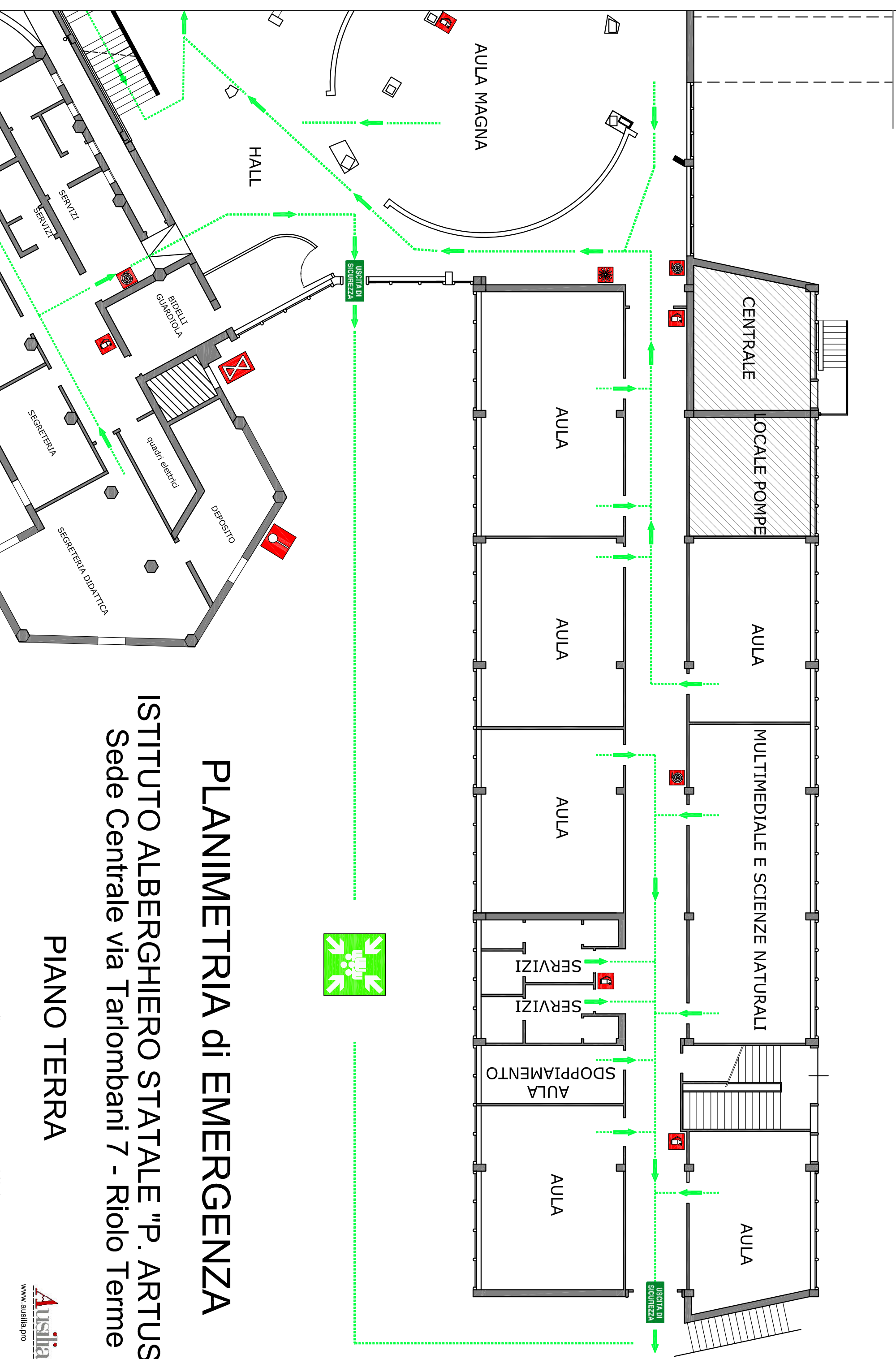

**PLANIMETRIA di EMERGENZA**  
**ISTITUTO ALBERGHIERO STATALE "P. ARTUSI"**  
 Sede Centrale via Tarlombani 7 - Riolo Terme

**PIANO TERRA**

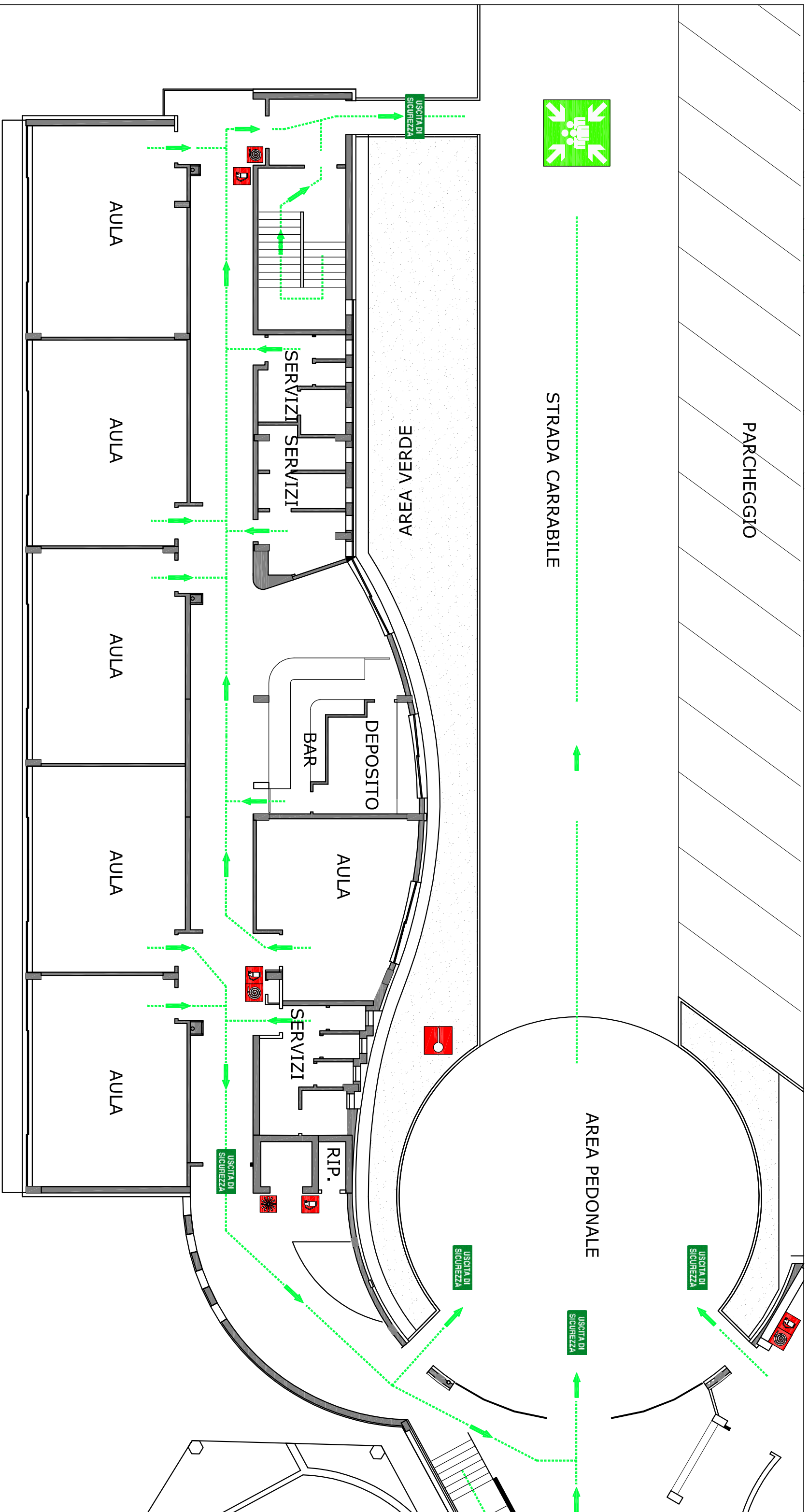

# PLANIMETRIA di EMERGENZA

ISTITUTO ALBERGHIERO STATALE "P. ARTUSI"  
 Sede Centrale via Tarlombani 7 - Riolo Terme

PIANO TERRA

# PLANIMETRIA di EMERGENZA

ISTITUTO ALBERGHIERO STATALE "P. ARTUSI"  
Sede Laboratori, via Oberdan 21 - Riolo Terme

## PIANO SECONDO

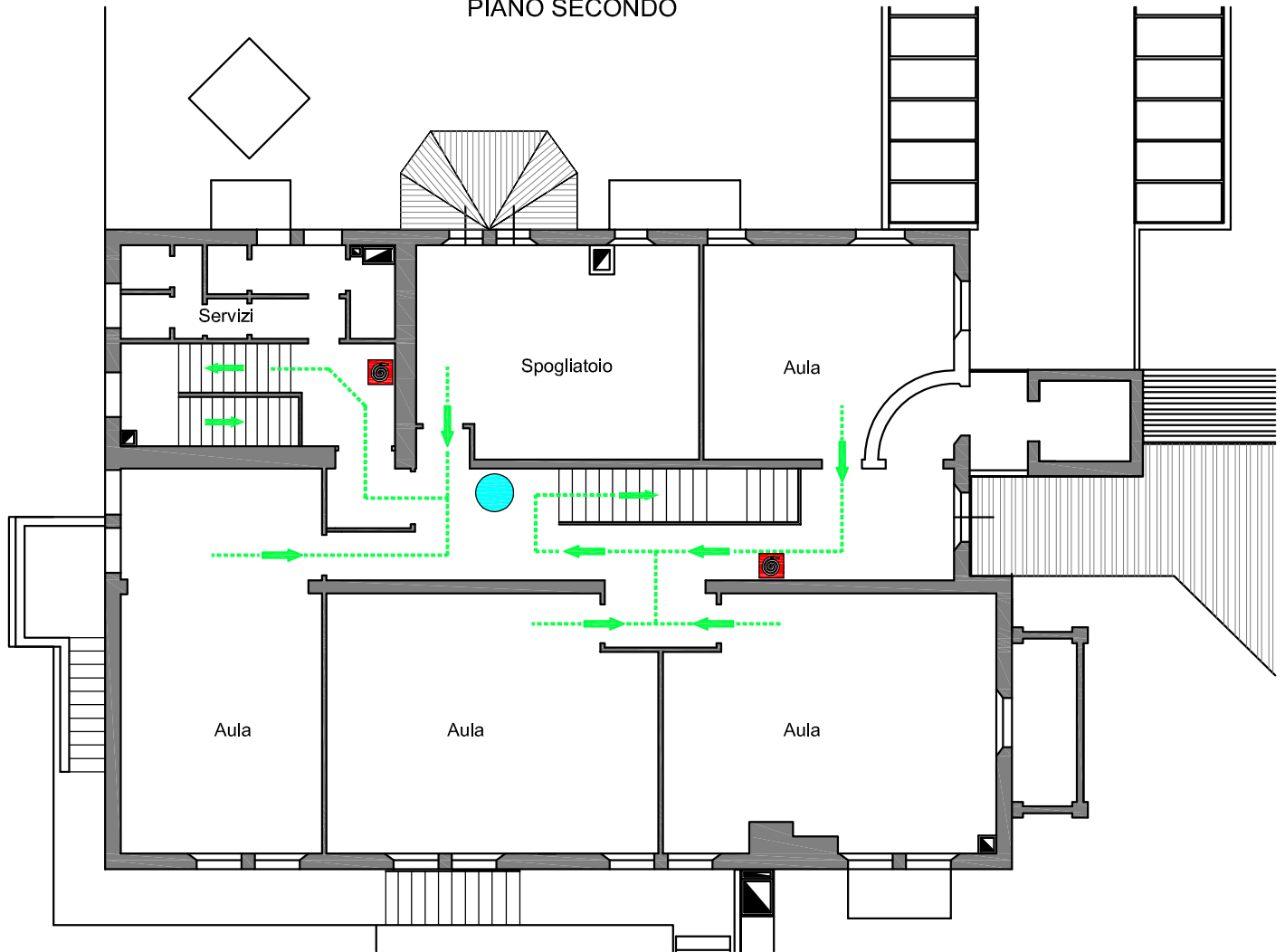

**Ausilia**   
www.ausilia.pro

### ISTRUZIONI

Se formati tentare l'estinzione del principio di incendio salvaguardando la propria incolumità.

 Provvedere a segnalare l'incendio in caso di evento manifesto. Gli addetti alla squadra provvederanno al sezionamento delle utenze.



A seguito del segnale d'evacuazione abbandonare celermente ed ordinatamente i locali, seguendo la cartellonistica affissa sino al punto di raccolta.  
Non utilizzare ascensori o montacarichi.

### LEGENDA

	Estintore portatile
	Idrante soprasuolo
	Idrante antincendio UNI 45
	Pulsante di allarme
	Pulsante di sgancio energia elettrica
	Valvola di intercettazione gas
	Quadro elettrico
	Cassetta di primo soccorso
	Punto di raccolta

### NUMERI DI EMERGENZA

112	Carabinieri
113	Polizia di Stato
115	Vigili del Fuoco
116	Soccorso Stradale
118	Soccorso Sanitario
0546.77441	Vigili Urbani
800 . 939 . 393	Pronto Intervento HERA
803 . 500	Pronto Intervento ENEL
	VOI SIETE QUI

# PLANIMETRIA di EMERGENZA

ISTITUTO ALBERGHIERO STATALE "P. ARTUSI"  
Sede Laboratori, via Oberdan 21 - Riolo Terme

## PIANO PRIMO

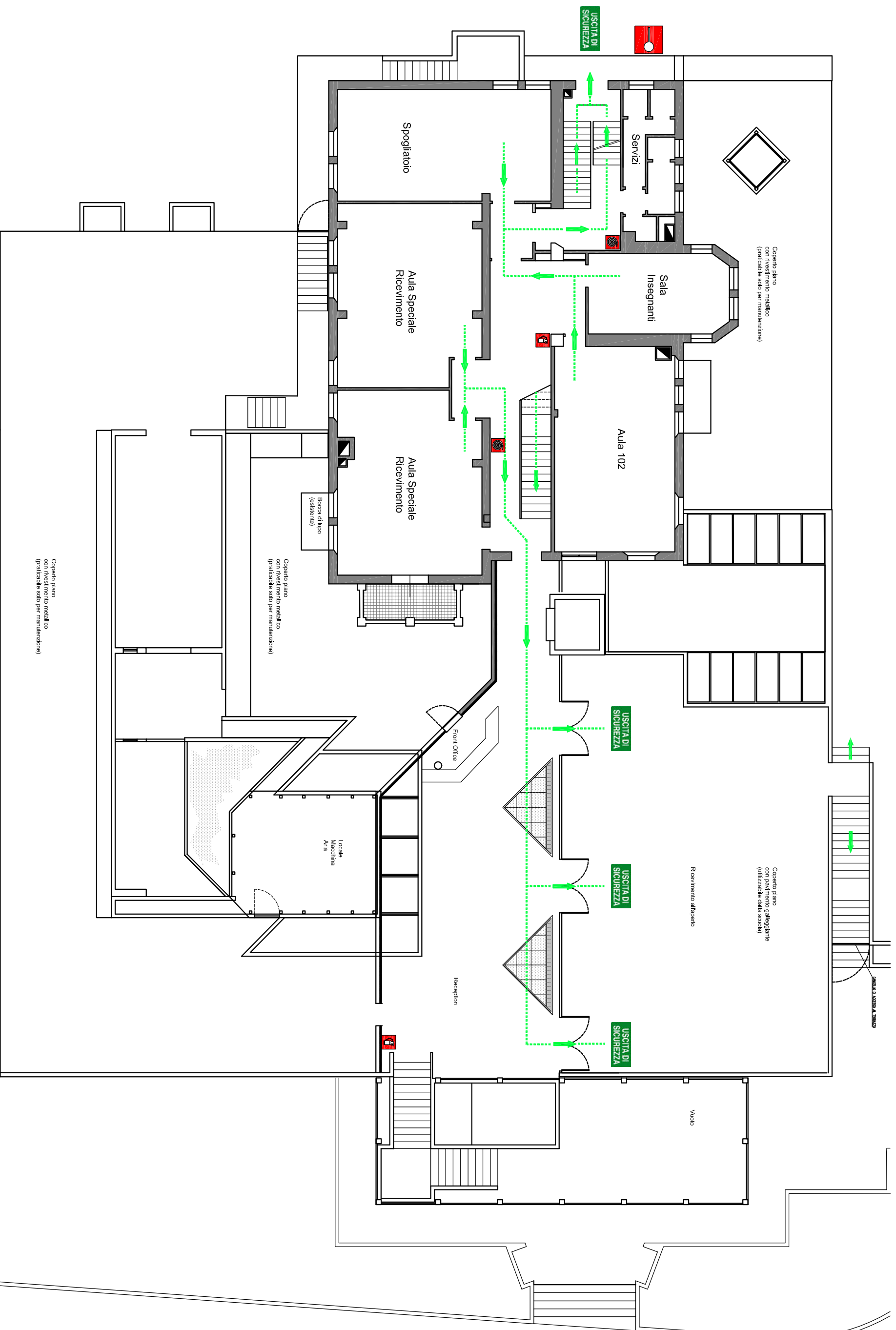





# PLANIMETRIA DI EMERGENZA

ISTITUTO ALBERGHIERO STATALE "P. ARTUSI"  
Sede Laboratori, via Oberdan 21 - Riolo Terme

## INTERRATO - TERRA

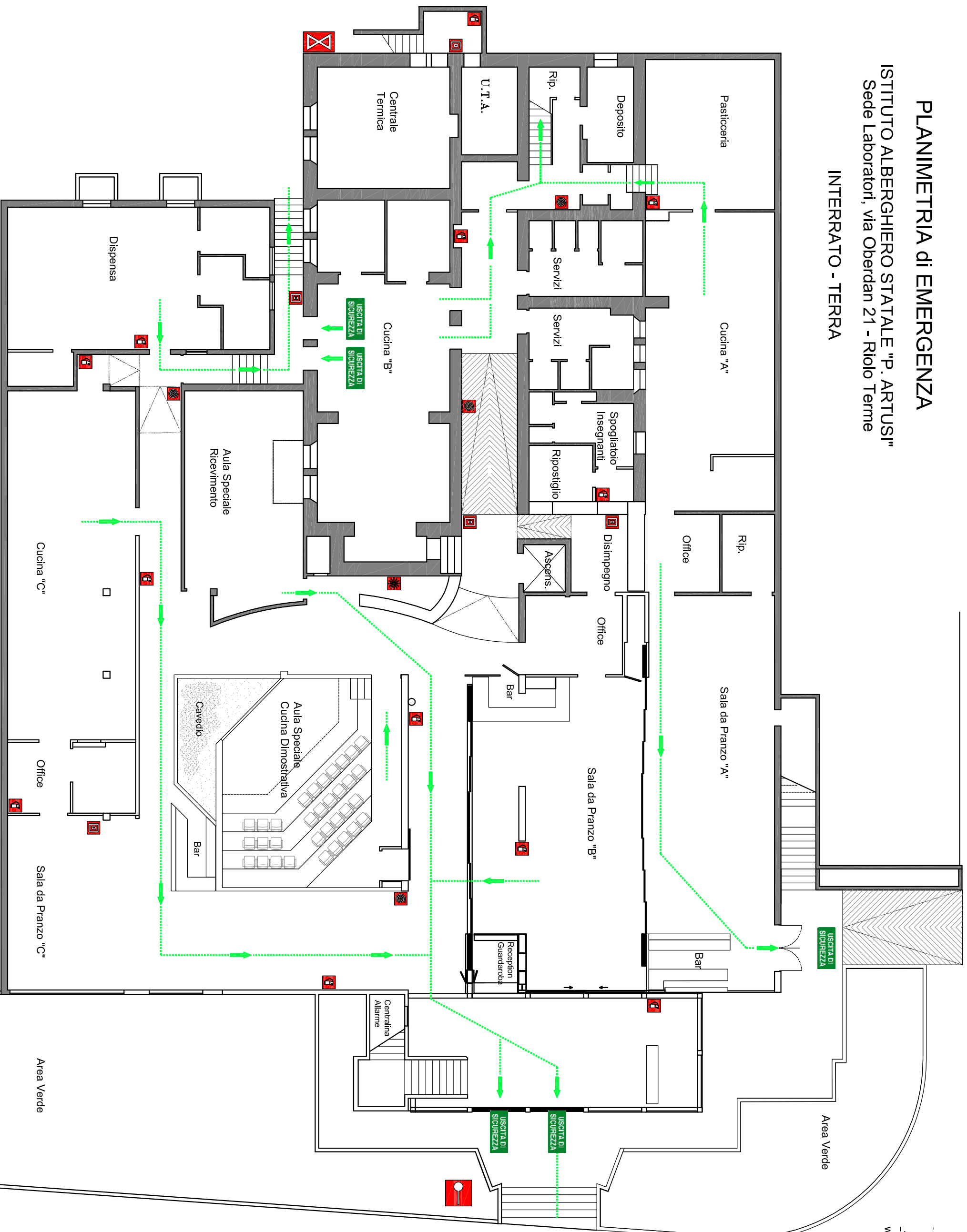

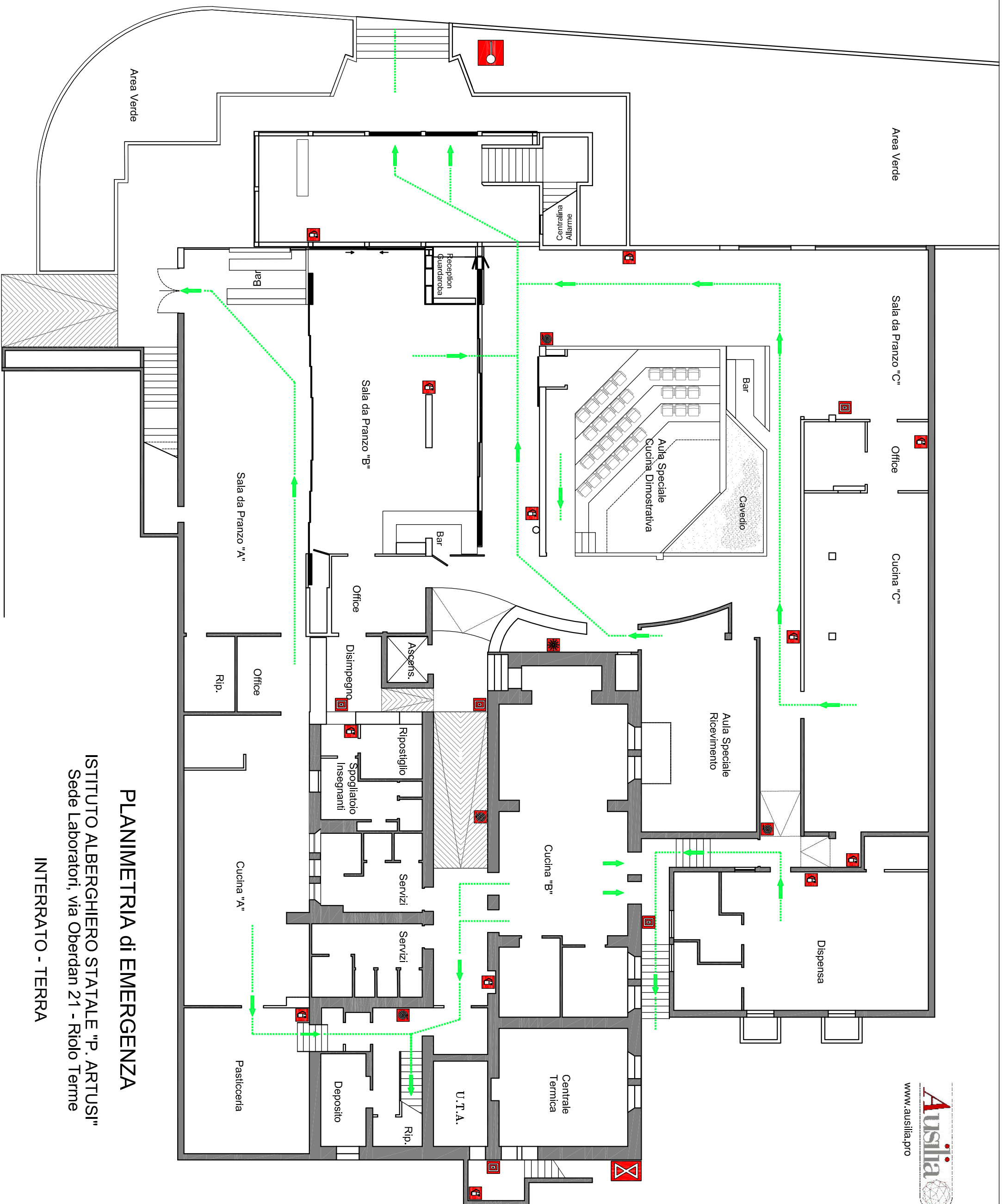

## PLANIMETRIA di EMERGENZA

ISTITUTO ALBERGHIERO STATALE "P. ARTUSI"  
Sede Laboratori, via Oberdan 21 - Rioldo Terme

INTERRATO - TERRA